

# Commune de Feurs - Etude - Conception - Réalisation - Contrat clé en main

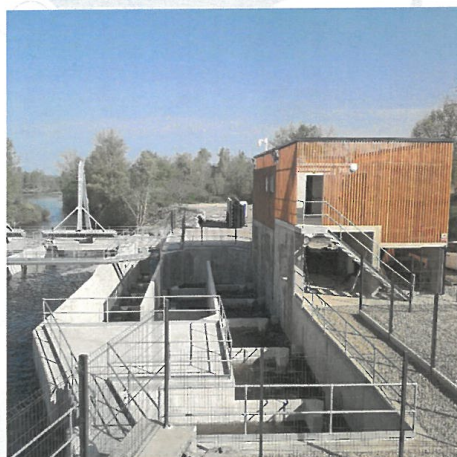

Microcentrale de Feurs  
Commune de Feurs (Loire)  
Juin 2020 à Avril 2021



Description des travaux : Installation d'un nouveau groupe de turbinage et d'une passe à poisson.

Client : SHEMA - EDF

Type de mission : Construction clef en main

Montant des travaux : 3 500 000 €

Caractéristiques de l'aménagement :

Cours d'eau : Loire

Débit d'équipement : 44 m<sup>3</sup>/s

Hauteur de chute brute : 3.00 m au débit nominal

Type de Turbines : VLH,

Puissance Maximale Disponible : 820 kW

